

La grande novità di Artigiano in Fiera 2011  
16<sup>a</sup> Mostra Mercato Internazionale dell'Artigianato



**AF - Abitarelacasa**  
tra tradizione innovazione e design

3-11 Dicembre 2011  
Fieramilano Rho, pad. 4

## PERCHE' AF - ABITARE LA CASA

Artigiano in Fiera, la mostra mercato internazionale dell'artigianato più grande del mondo, presenta un Salone esclusivo dedicato agli artigiani, in cui possono esprimere al meglio la loro capacità di interpretare, proporre e risolvere le esigenze del modo di "vivere la casa" del visitatore.



L'amore per la casa.....tradizione, calore, design, linee e forme  
AF - Abitare la Casa: artigianato, originalità... su misura

## IL TARGET

Un pubblico mirato, attento e alla ricerca di novità, qualità e originalità del lavoro dei maestri artigiani. Un'area realizzata con ambientazioni diverse, che permette ai visitatori di fruire in modo immediato i temi di arredamento sviluppati.



## AF - ABITARE LA CASA È

- Arredamenti completi
- Soluzioni per ogni singolo locale
- Mobili e complementi d'arredo
- Arredo esterno e wellness
- Tecnologie e soluzioni per la casa e l'abitare sostenibile

## UN NUOVO FORMAT

“La casa ideale”, dove promuovere le proprie idee al cliente, attraverso una suggestione continua di proposte immediate.



## L'ARTIGIANO IN FIERA: I DATI DELLA SCORSA EDIZIONE

- 2.900 espositori
- 109 Paesi del Mondo
- 44 ristoranti tipici e 6 aree degustazione
- 150.000 mq di superficie espositiva
- Oltre 3.000.000 di visitatori

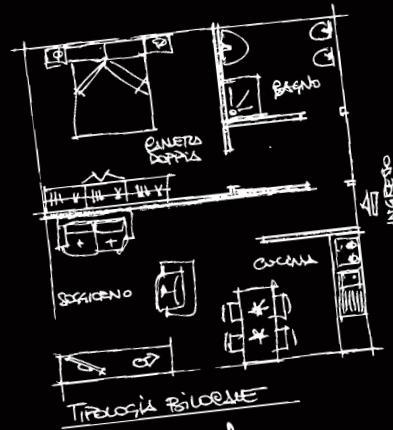
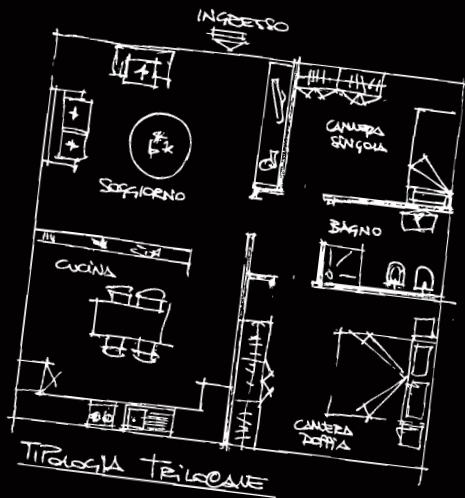

Il tuo progetto

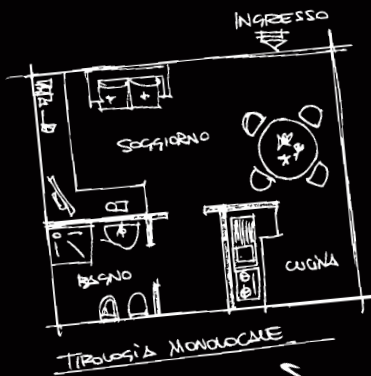

# ALL'INTERNO DI ARTIGIANO IN FIERA 2011 INGRESSO GRATUITO



## ORARI E INGRESSO PER I VISITATORI

- NEI GIORNI FERIALE (5 E 6 DICEMBRE) DALLE 15.00 ALLE 22.30
- SABATO E FESTIVI (3, 4, 7, 8, 10 E 11 DICEMBRE) DALLE 10.00 ALLE 22.30
- **NOVITÀ:** VENERDÌ 9 DICEMBRE APERTURA DALLE 10.00 ALLE 22.30

**PADIGLIONE 4, FIERAMILANO RHO**

## COSTI DI PARTECIPAZIONE

- 231,00 €/mq, incluso pre-allestimento di base obbligatorio
- + Supplemento di 28,00 €/mq per lati liberi
- + 250,00 € di quota di iscrizione (a cui aggiungere 84 € di assicurazione all risks)
- + 250,00 € di quota di iscrizione per ogni impresa artigiana (oltre al titolare di stand) o casa rappresentata presente in stand collettivi
- + iva 20% sul totale.





**AF-  bitarelacasa**  
tra tradizione innovazione e design

Segreteria Organizzativa

 **GEFI**

Ge.Fi. Spa  
Viale Achille Papa, 30 - 20149 Milano  
Tel. +39.02.319.119.11 - Fax +39.02.319.119.20  
E-mail: [abitarelacasa@gestionefiere.com](mailto:abitarelacasa@gestionefiere.com)  
[www.abitarelacasa.info](http://www.abitarelacasa.info) - [www.abitarelacasa.eu](http://www.abitarelacasa.eu)